



ADMINISTRACIÓN NACIONAL
DE EDUCACIÓN PÚBLICA

CODICEN
DIRECCIÓN SECTORIAL DE
INFRAESTRUCTURA
COMISION DESCENTRALIZADA DE COLONIA

OBRA: REFORMA Y MANTENIMIENTO
ESCUELA TÉCNICA DE ROSARIO
LOCALIDAD: ROSARIO
DEPARTAMENTO: COLONIA

FECHA 07/2018

L100

PLANTA

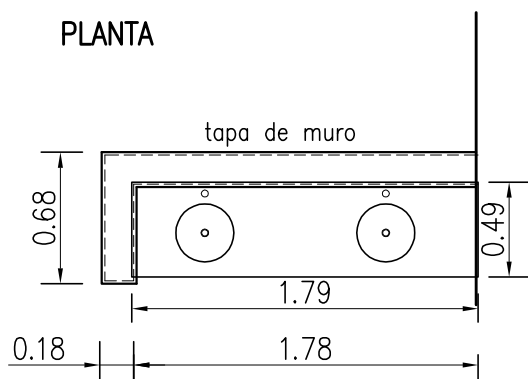

BACHAS: acero inox. tipo BENAS Cód. 10018
DE 30 cm DE DIÁMETRO
MATERIAL: GRANITO GRIS ATLÁNTICO
HUECO Y PEGADO DE BACHAS
HUECO PARA GRIFERÍAS
LAS MEDIDAS SE RECTIFICARÁN EN OBRA

TAPA DE MURO +1.22

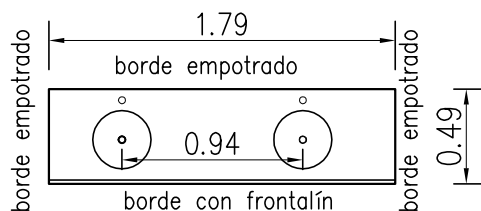
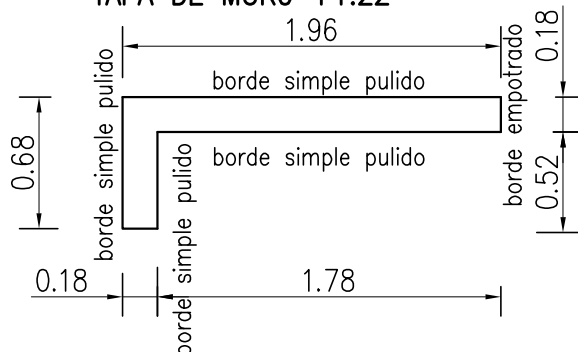

Granito Gris Atlántico

LOSA HA.=6cm

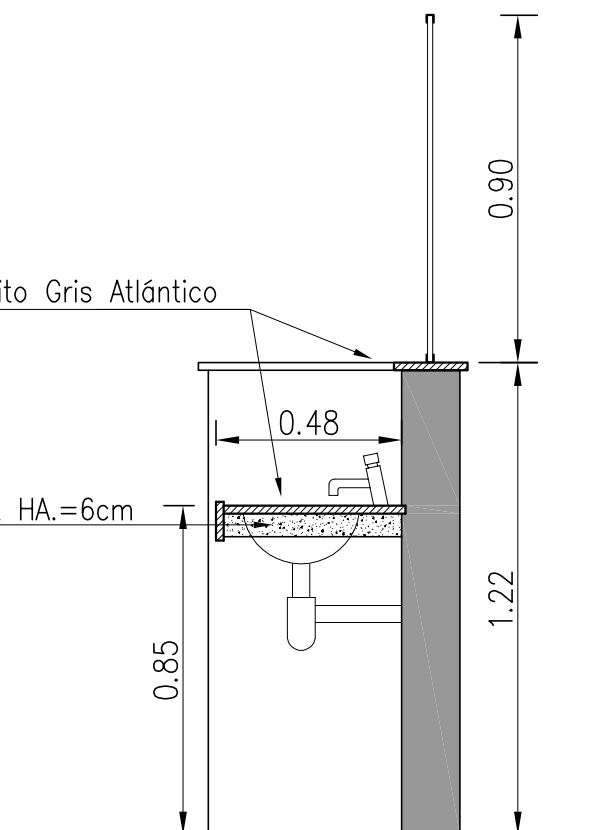

CORTE LATERAL

DETALLE DE MESADA

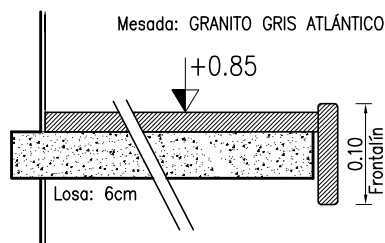

DETALLE DE FRONTALÍN RECTO

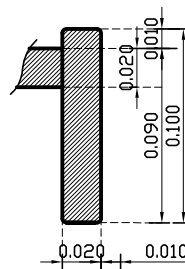

PETREOS

ESCALA 1/25

DETALLES LAMINA

TIPO	P5	CANTIDAD	1	UBICACION	SECTOR E: MESADAS LAVAMANOS
------	----	----------	---	-----------	-----------------------------